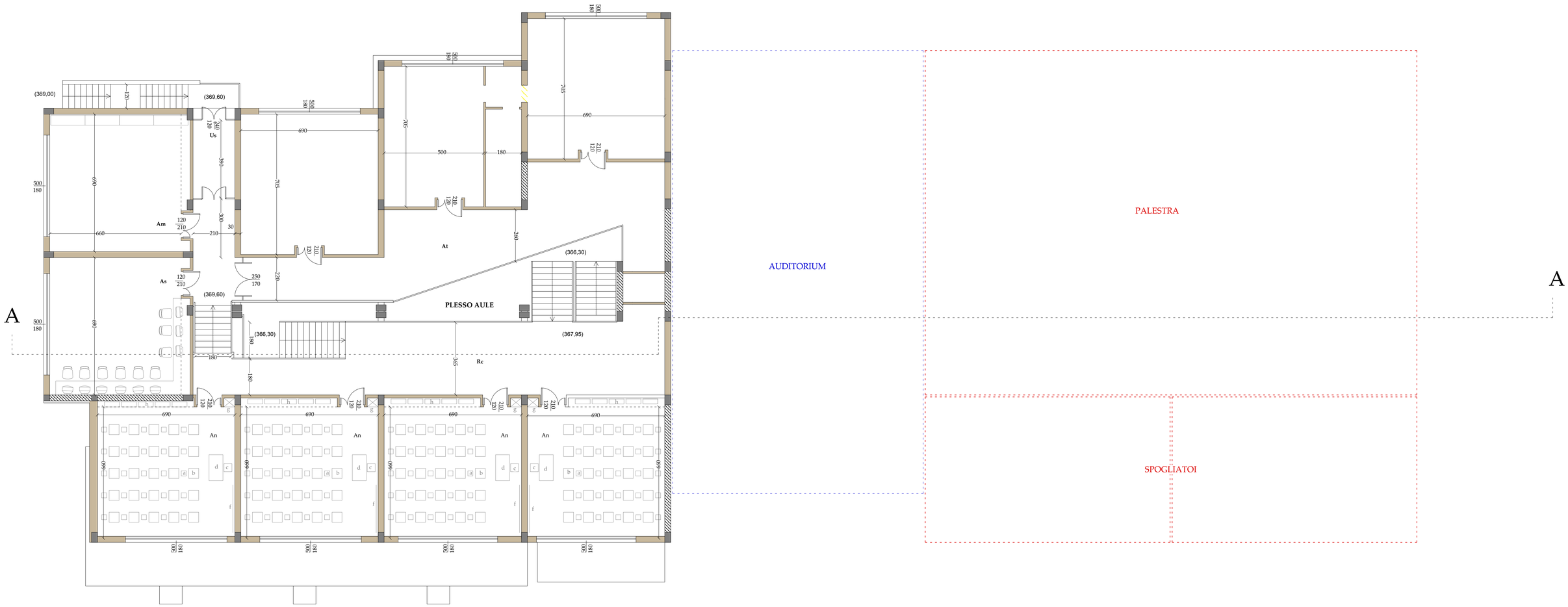

LEGENDA
SPAZI PER ATTIVITA' DIDATTICHE
An attività normali
As attività speciali
Am attività musicali

SPAZI PER ATTIVITA' COLLETTIVE
Ai attività integrative e parascolastiche
B biblioteca alunni

AD auditorium

SPAZI PER ATTIVITA' COMPLEMENTARI
DIREZIONE DIDATTICA
H atrio
Sg segreteria
D direzione
Si sala insegnanti
At sala d'attesa
A1 archivio

SPAZI DI CONNETTIVO e SERVIZI IGIENICI
H atrio
C corridoio e disimpegno
Rc spazi ricreativi
S scala di sicurezza esterna
Us uscita di sicurezza
Pe piattaforma elevatrice per diversamente abili
Bd bidelli
R rispostiglio

af servizi igienici alunne
am servizi igienici alunni
d servizi igienici docenti
P servizi igienici non docenti
h servizi igienici diversamenti abili
Sp spogliatoio ; Spa arbitri
md medicheria

Pa Paltestra
Sp Spogliatoi
De Deposito

CT Centrale termica
CI Centrale idrica

N

PIANTE DI PROGETTO
scala 1:100

STATO DI FATTO
Plesso aule

LAVORI DICOMPLETAMENTO
-PALESTRA
-SPOGLIATOI
DA REALIZZARE CON FINANZIAMENTO CONCESSO DAL MIN. INFRASTRUTTURE E TRASPORTI

-Auditorium
DA REALIZZARE CON FINANZIAMENTO ASS. ISTRUZIONE- D.D.G. n. 791 05/03/2014

COMUNE DI RADDUSA

PROVINCIA DI CATANIA

Lavori di ricostruzione della scuola media "G. Verga" in Via Ten. Marino
ora plesso dell'I.C. "Leonardo da Vinci" - Castel di Iudica (CT)
Progetto di completamento - II° STRALCIO esecutivo
REALIZZAZIONE DEL CORPO PALESTRA CON ANNESSI SPOGLIATOI

STATO DEI LUOGHI | data

elaborato **Piante a q. 369,60/367,95: plesso aule esistente** | aggiorn.

il progettista
Dott. Arch. Carlo Santagati

il R.U.P.

N. 1765 SANTAGATI CARLO ARCHITETTO Sezione A settore a 2009

tav. **2.2**